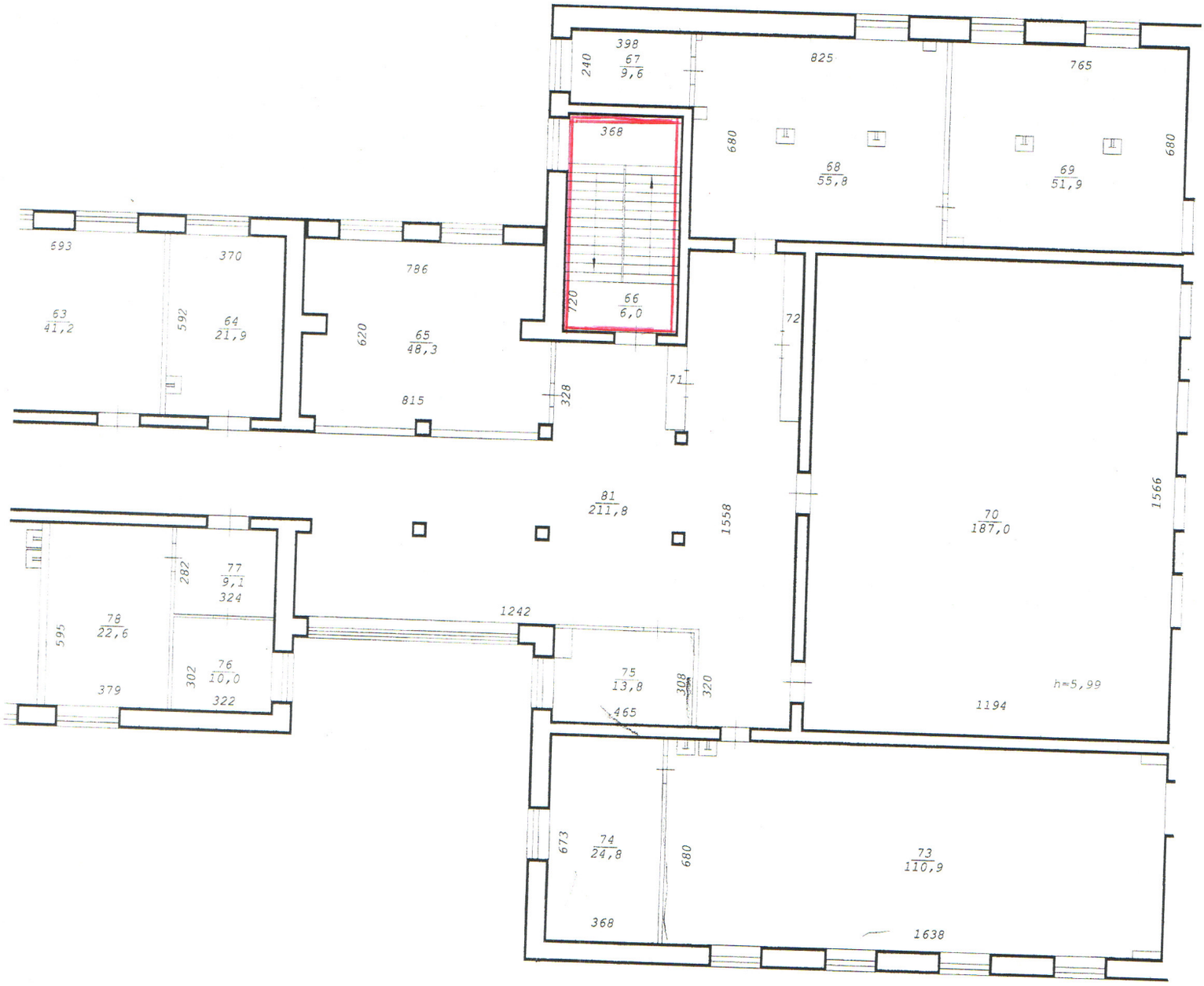
398
67
9,6
240
825
765
368
680
68
55,8
69
51,9
680
693
370
786
63
41,2
592
64
21,9
620
65
48,3
720
66
6,0
72
815
328
71
81
211,8
1558
70
187,0
1566
77
9,1
324
282
78
22,6
595
1242
76
10,0
302
379
322
75
13,8
308
320
465
h=5,99
1194
673
74
24,8
680
73
110,9
368
1638

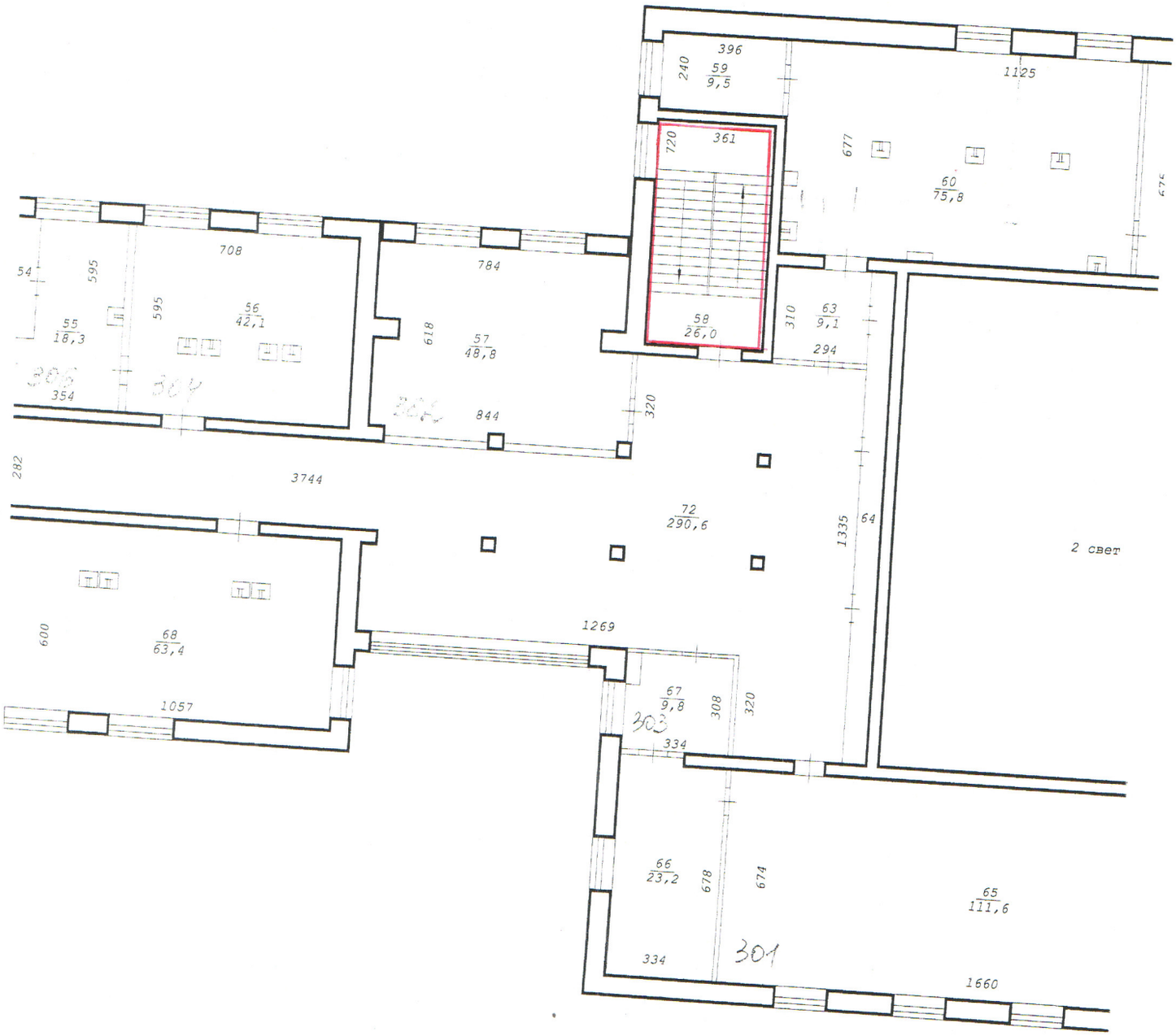
396
59
9,5
240
1125
720
361
677
60
75,8
675
54
595
708
784
55
18,3
595
56
42,1
618
57
48,8
58
26,0
310
63
9,1
294
306
354
304
308
844
320
282
3744
72
290,6
1335
64
2 свет
600
68
63,4
1269
1057
67
9,8
308
320
303
334
66
23,2
678
674
65
111,6
334
301
1660

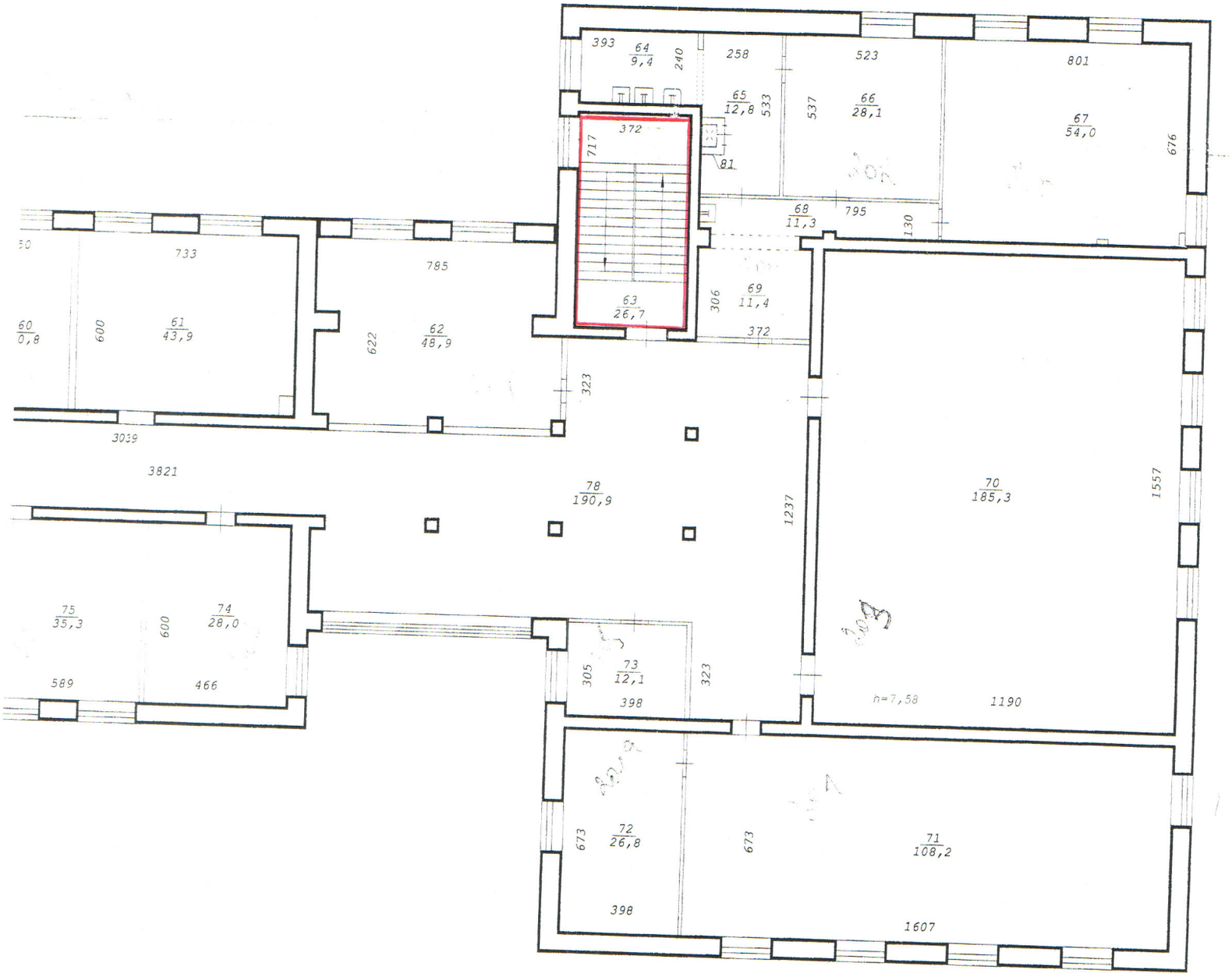
393
64
9,4
240
258
523
801
65
12,8
533
537
66
28,1
67
54,0
676
372
717
81
68
11,3
795
130
733
785
63
26,7
306
69
11,4
60
0,8
600
61
43,9
622
62
48,9
372
323
3039
3821
78
190,9
1237
70
185,3
1557
75
35,3
600
74
28,0
589
466
305
73
12,1
323
398
h=7,58
1190
673
72
26,8
673
71
108,2
398
1607

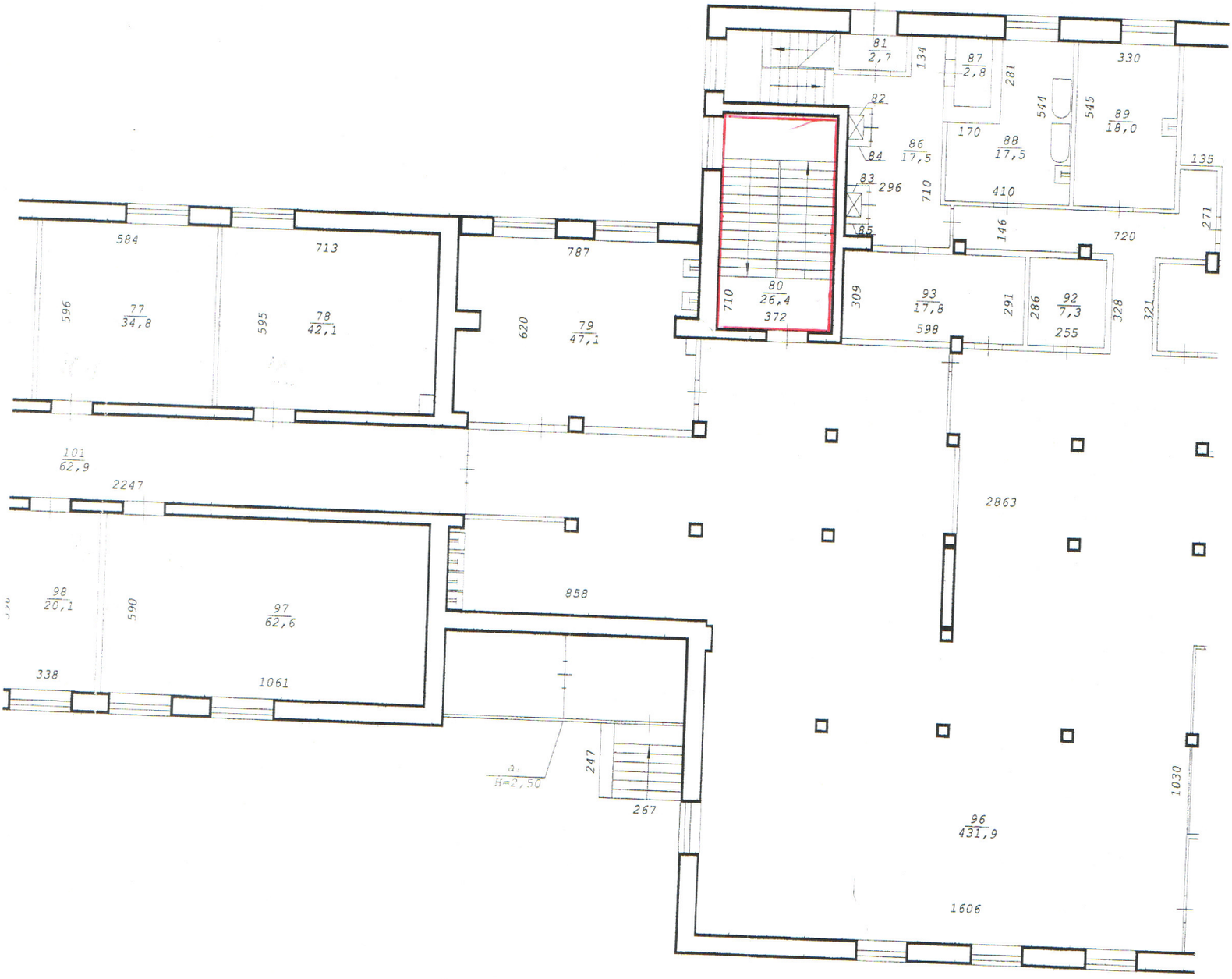
81
2,7
134
87
2,8
281
330
82
544
545
89
18,0
170
86
17,5
88
17,5
135
84
83
296
710
410
85
146
720
271
584
713
787
596
77
34,8
595
78
42,1
620
79
47,1
710
80
26,4
372
309
93
17,8
598
291
286
92
7,3
255
328
321
101
62,9
2247
2863
98
20,1
590
97
62,6
858
338
1061
247
267
96
431,9
1030
1606

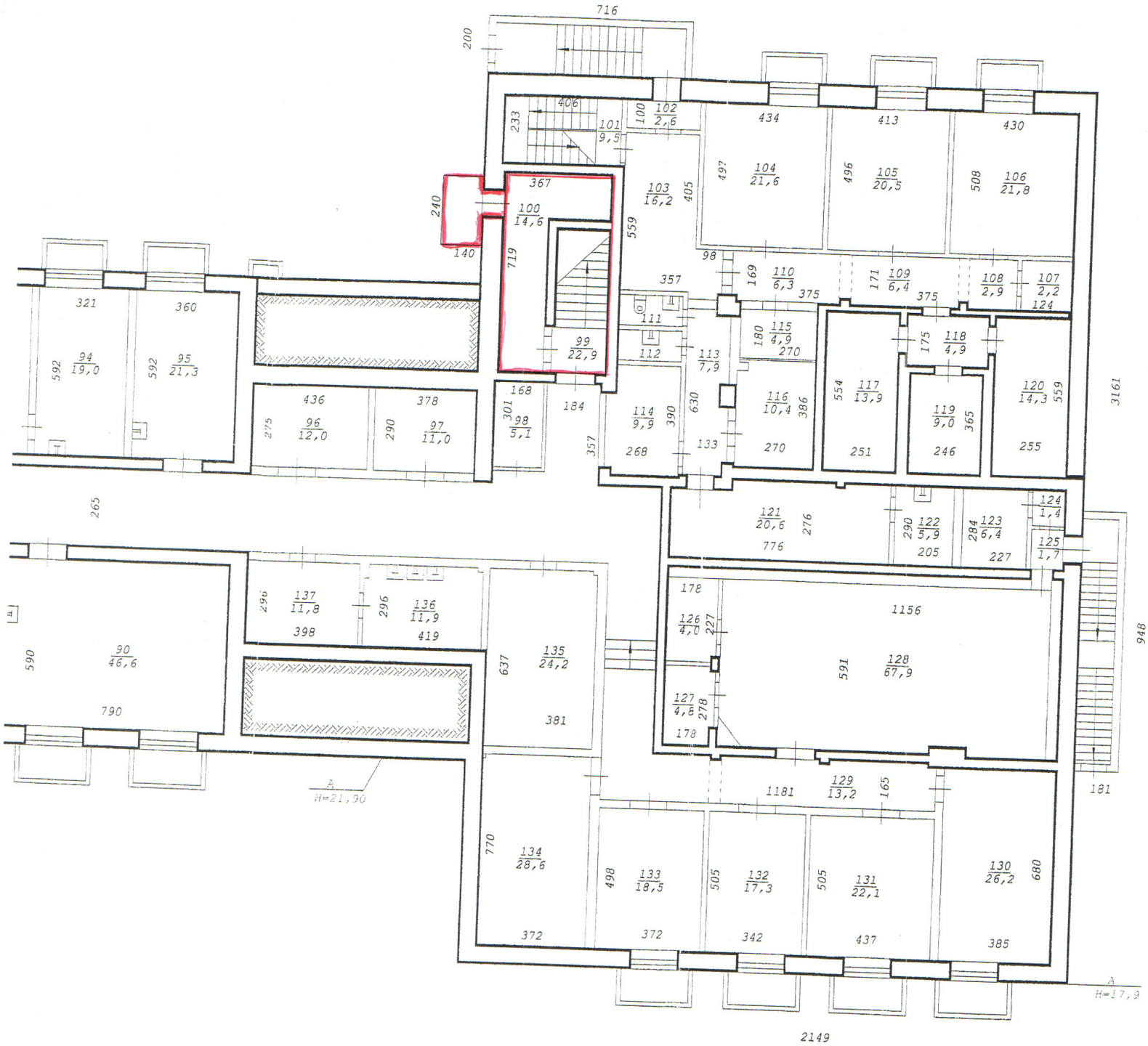

Лист
№ 1 стр
пр.
Дата Исп
08.06.06 Ко