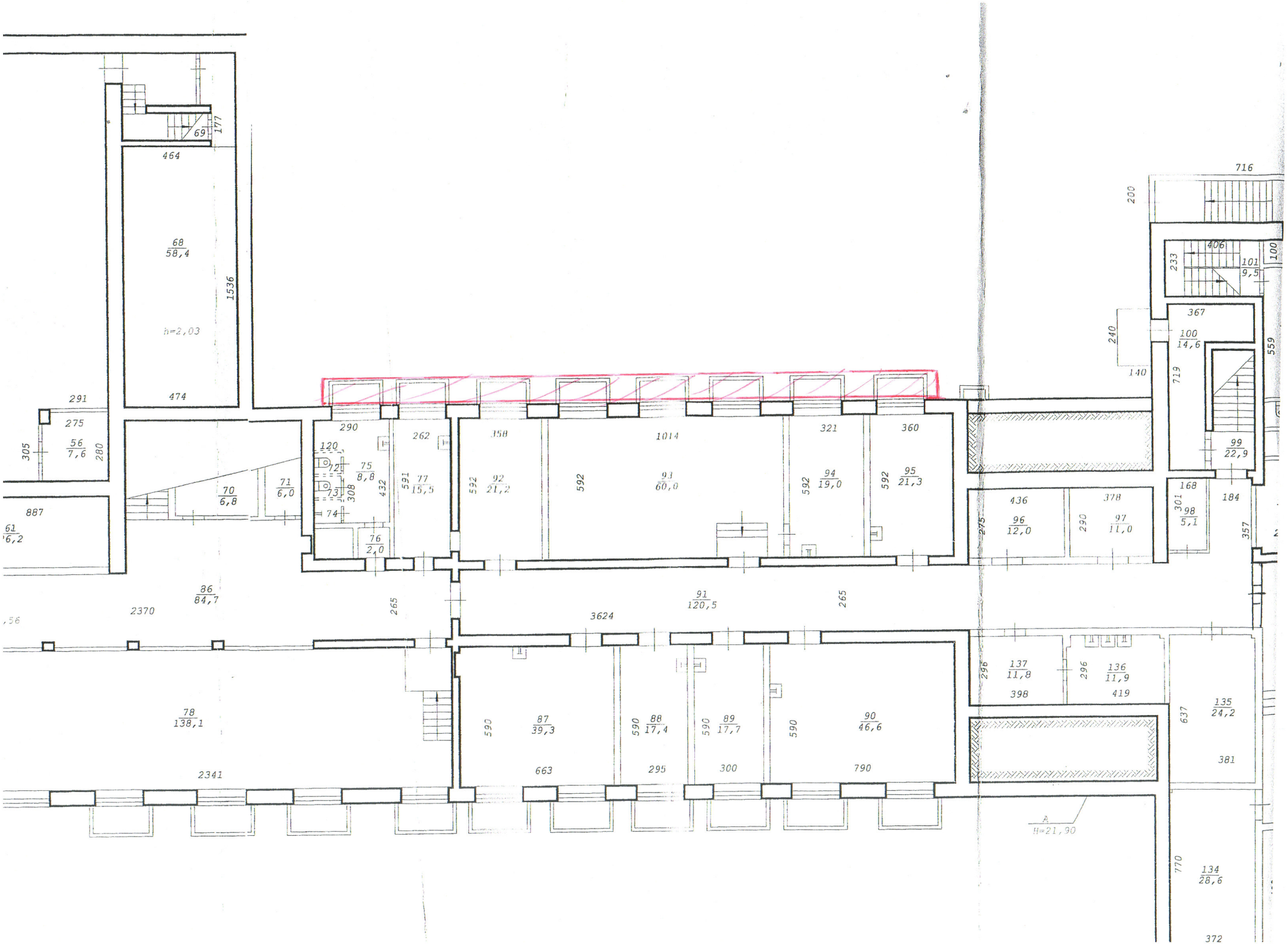
69
177
464
68
58,4
1536
h=2,03
474
291
275
305
56
7,6
280
887
61
6,2
70
6,8
71
6,0
2370
86
84,7
2341
78
138,1
290
120
72
73
74
75
8,8
308
432
76
2,0
262
591
77
15,5
358
592
92
21,2
1014
592
93
60,0
321
592
94
19,0
360
592
95
21,3
265
3624
91
120,5
265
590
87
39,3
663
590
88
17,4
295
590
89
17,7
300
590
90
46,6
790
716
200
406
233
101
9,5
100
367
100
14,6
240
140
719
559
99
22,9
168
184
301
98
5,1
357
436
96
12,0
275
378
97
11,0
290
296
137
11,8
398
296
136
11,9
419
637
135
24,2
381
A
H=21,90
770
134
28,6
372

1851
298
143
58/4,3
281
238
369
235
57/7,0
298
235
362
181
464
44
196
43
197
290
40
41
39/9,8
425
42/1,6
268
270
38/15,6
579
321
37/19,1
594
24
1125
36/66,2
267
588
256
35/15,1
589
480
354
34/16,6
105
33/3,7
3882
3043
21/108,3
783
31/20,0
837
32/24,8
299
256
220
h=22,84
h=3,5
181/2,7
90
80/14,0
296
473
82/74,4
1270
586
85/125,3
83/18,8
320
588
84/38,6
659
585
30/17,6
300
538
29/41,1
704
584
28/17,5
294
594
27/45,3
763
594
335
26/11,0
559
310
790
h=3,03
52/36,7
471
54/20,8
471
361
53
321
1075
441